

PATRONATO

Dirección General

Equipo Directivo

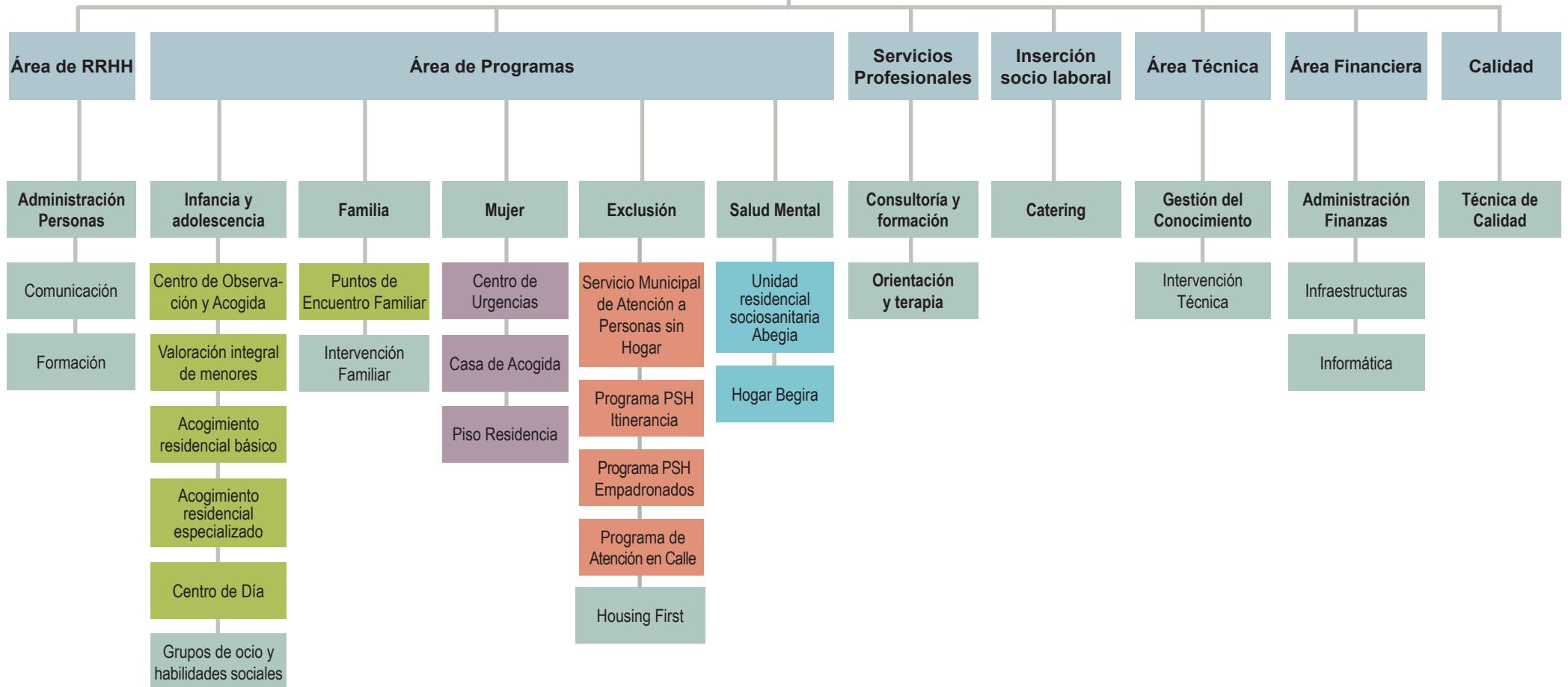

ANADP: Agencia Navarra de Autonomía y Desarrollo de las Personas
Departamento de Derechos Sociales de Gobierno de Navarra

INAI: Instituto Navarro para la Igualdad
Departamento de Relaciones Ciudadanas e Institucionales de Gobierno de Navarra

Coordinación de programas sectoriales del **Instituto Foral de Bienestar Social** de la Diputación Foral de Álava

Área de Acción Social y Desarrollo Comunitario del Ayuntamiento de Pamplona