

EL ABUSO SEXUAL CENTRARÁ LAS III JORNADAS DE PROTECCIÓN A LA INFANCIA Y ADOLESCENCIA

Los días 16 y 17 de febrero de 2017 se celebrará la tercera edición de estas jornadas bajo el lema "Abuso sexual: prevención, detección e intervención"

En esta edición las jornadas de protección de infancia y adolescencia que organizamos desde Fundación Xilema quieren poner la mirada en la prevención, detección e intervención con niños, niñas y adolescentes víctimas de abuso sexual.

La novedad de este año es el cambio de localización ya que las jornadas se desarrollarán en el Colegio de Médicos de Navarra los días 17 y 18 de febrero de 2017.

Así, el viernes 17 de febrero por la tarde darán comienzo de forma oficial y previo a su inauguración, esa misma mañana, se impartirán varios talleres prácticos. Se trata de tres talleres simultáneos centrados en la prevención desde un enfoque psicoeducativo, el proceso de valoración y las consecuencias psíquicas del abuso y su abordaje.

La importancia de la prevención

La complejidad del tema que nos ocupa nos plantea la necesidad de establecer prácticas que nos permitan prevenir desde la familia, a nivel educativo, social y sanitario, aproximarnos al impacto de el abuso sexual en niños, niñas y adolescentes y analizar sus consecuencias, así como establecer criterios a la hora de realizar la evaluación y tratamiento.

Estamos hablando de experiencias traumáticas que requieren de un abordaje profundo que ayude a no revictimizar a niños, niñas y adolescentes y les ayude a elaborar dichas experiencias, continuar construyendo su identidad y afrontar los duelos propios del desarrollo de forma armoniosa.

En esta edición se quiere profundizar en aquellas buenas prácticas en prevención que se están llevando a cabo y que facilitan la emergencia

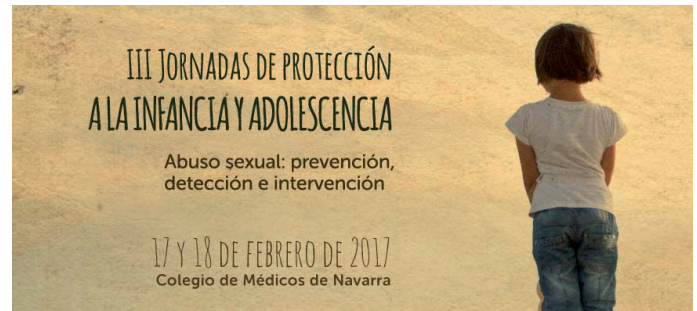

Las jornadas tendrán lugar en el Colegio de Médicos de Navarra.

de la resiliencia secundaria. Nos aproximaremos a la valoración de las sospechas de abuso sexual en infancia y adolescencia, el impacto y las consecuencias de dichas experiencias y la intervención tanto educativa como terapéutica para recuperarse de una experiencia tan impactante.

Para ello contaremos con destacados profesionales e investigadores/as venidos de Argentina y España como **Beatriz Janín, Pepa Horno, Irene Intebi, Mark Dangerfield, José Luis García, María Naredo, Begoña Aznárez y Noemí Pereda.**

Las jornadas están dirigidas preferentemente a psiquiatras, pediatras, profesionales de la psicología, trabajo social, educación, orientadores/as, profesorado, abogacía, estudiantes y a cualquier persona que tenga interés en la materia.

Noviembre 2016

Área comunicación